

SOUS-SOL
(1920)

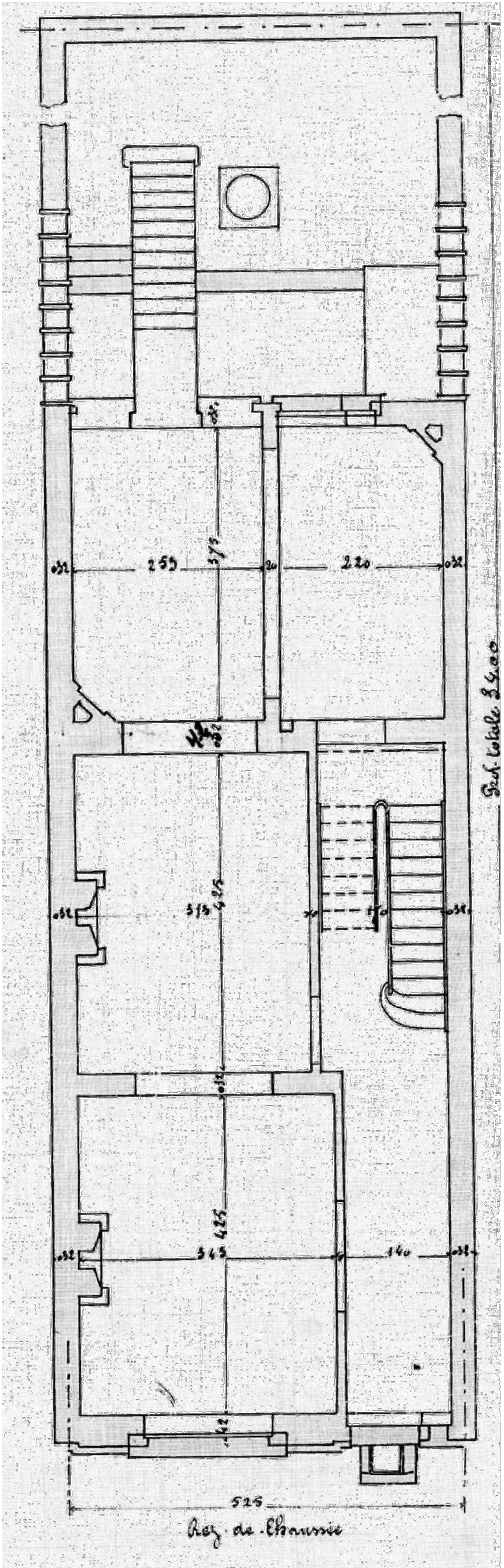

REZ-DE-CHAUSSEE
(1920)

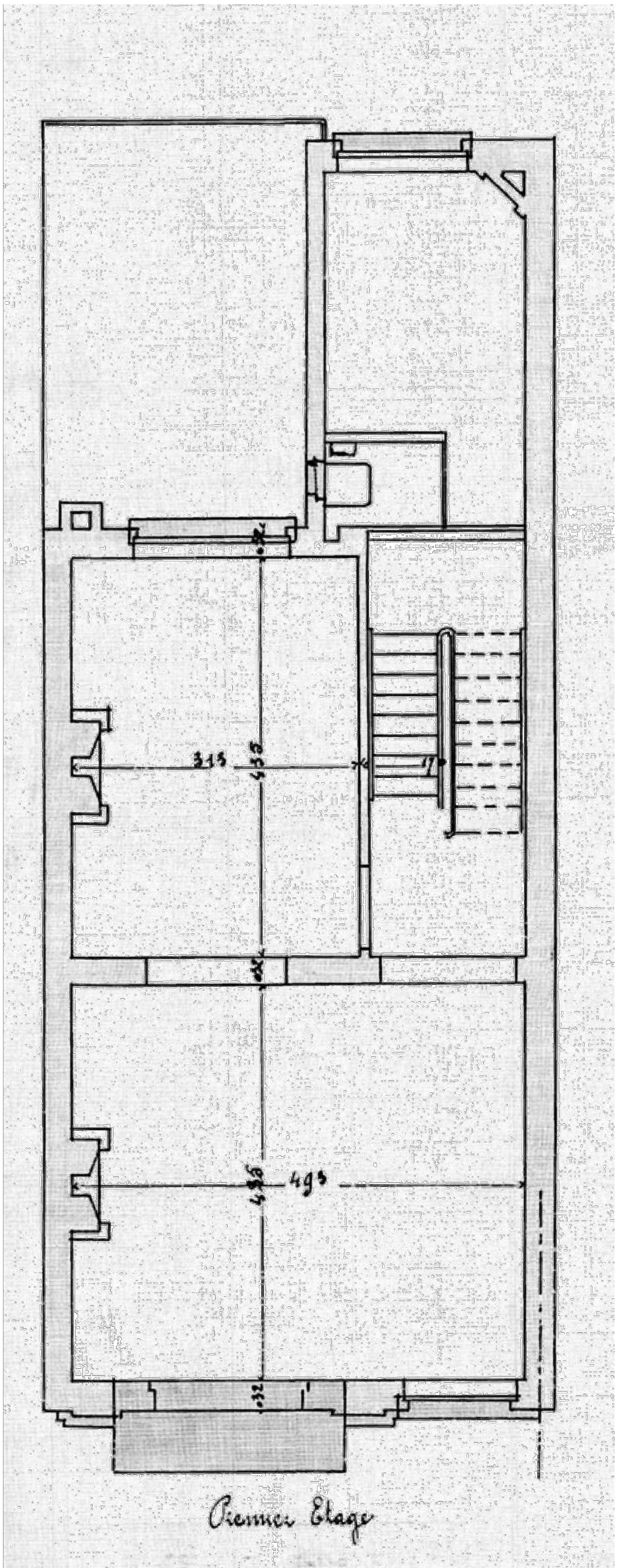

1ER ETAGE
(1920)

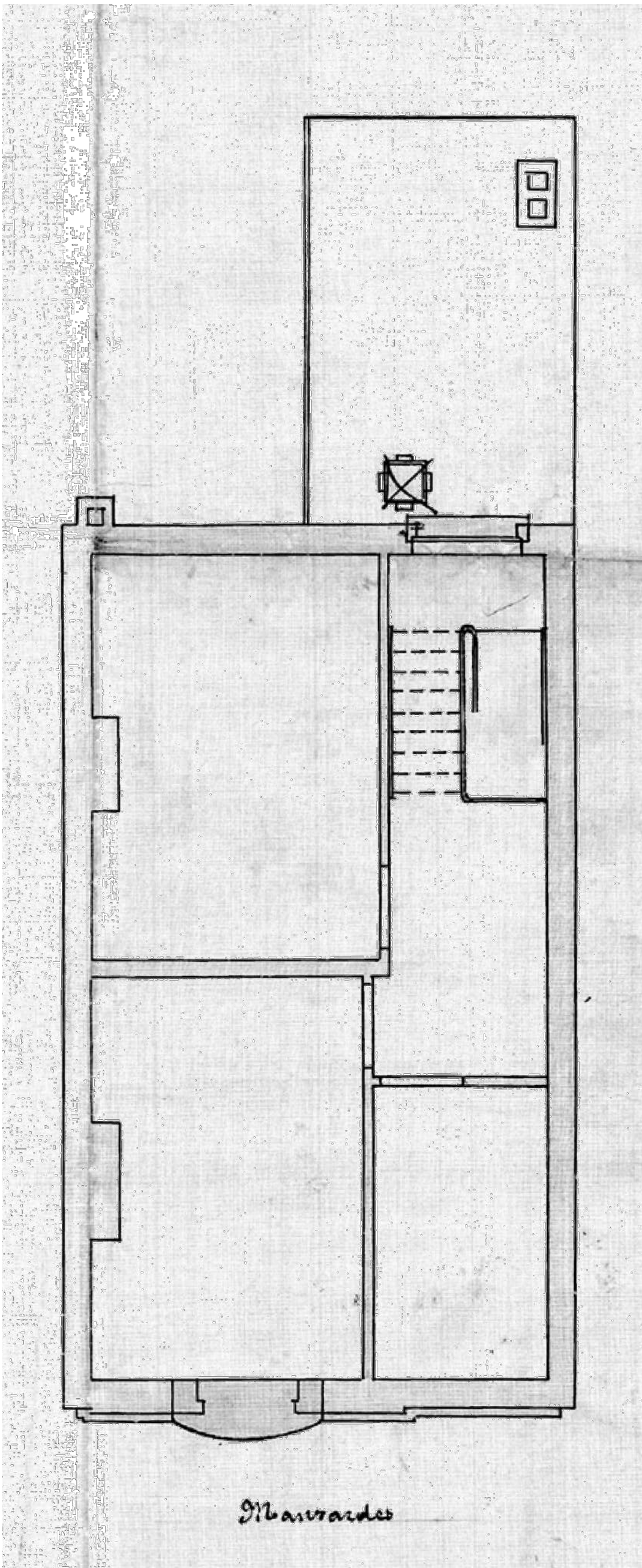

2EME ETAGE
(1920)

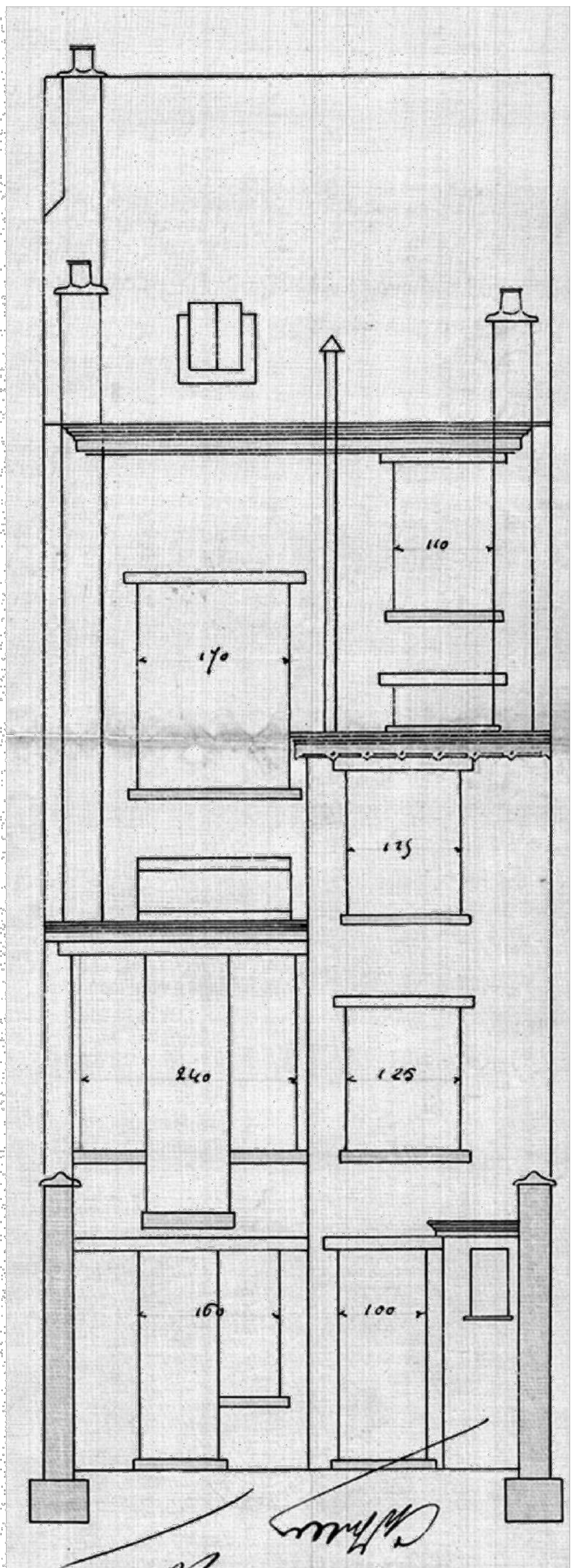

FACADE ARRIERE
(1920)

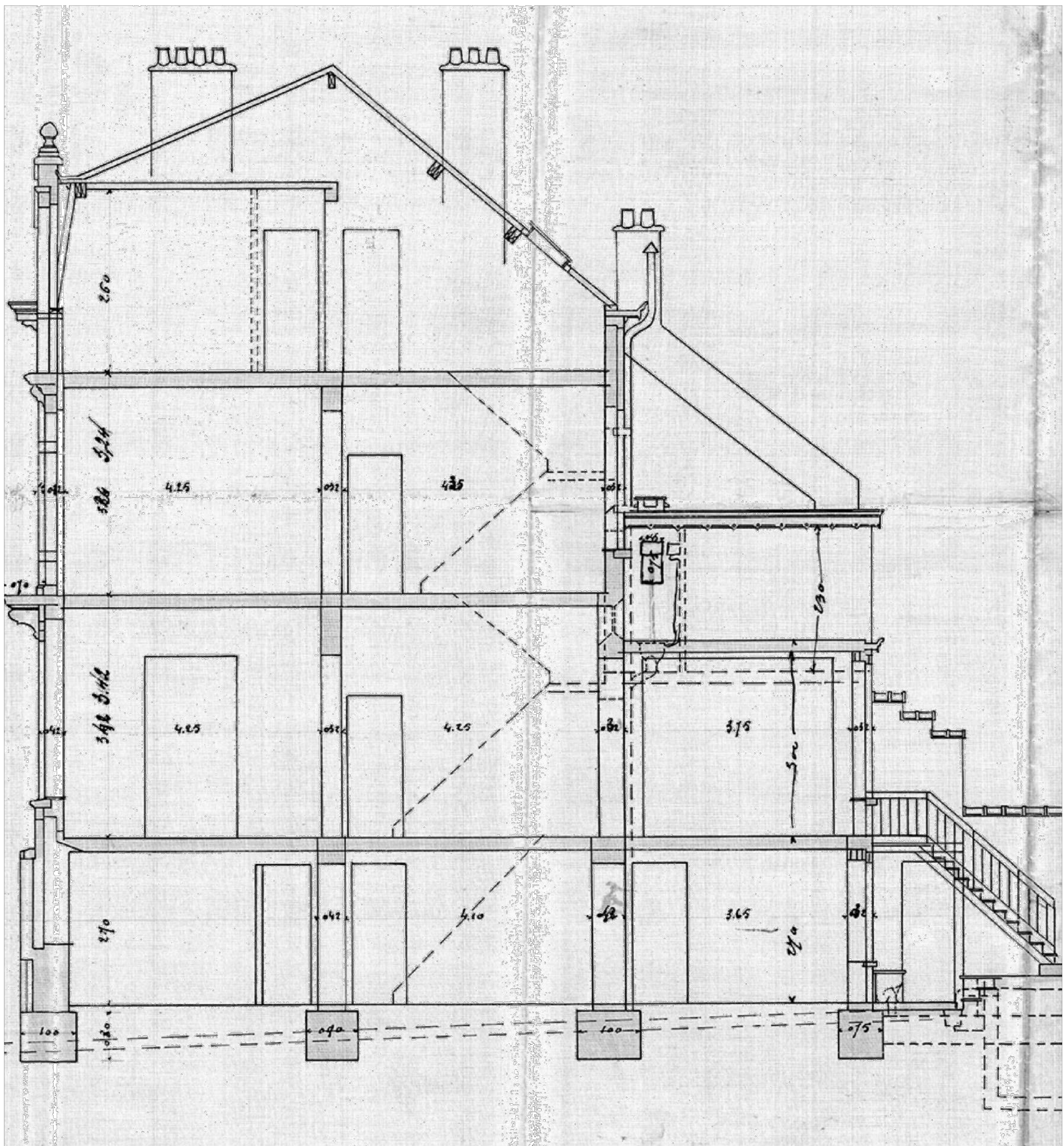

COUPE TRANSVERSALE
(1920)



FACADE AVANT
(extrait du PU de 2022
- mise en conformité
des trois travées de la
façade avant)

DEMANDE DE PERMIS D'URBANISME

CHANTIER	Transformation d'une maison unifamiliale Rue Paul Devigne n°52 1030 Schaerbeek		
MAÎTRE D'OUVRAGE			SIGNATURE
ARCHITECTE			SIGNATURE
ADMINISTRATION COMMUNALE			CACHET
ADMINISTRATION REGIONALE	COMMUNE DE SCHAERBEEK Service Urbanisme urbanisme@1030.be 02/244 75 11 1030 communal - Place Collignon 100 1030 Schaerbeek		CACHET
Région Bruxelles-Capitale Bruxelles Développement Urbain - Direction de l'Urbanisme CCN - Gare du Nord Rue du Progrès 80/1 1035 Bruxelles +32 2 204 23 77			
DATE DU PLAN D'ORIGINE	MODIFICATIONS	DATE	INDICE
05/08/2025			
ECHELLE PAR DEFAUT	1/50		
REF. DOSSIER	SITUATION DE DROIT		
DESSIN	02/04		

Le présent document et son contenu sont la propriété intellectuelle de l'architecte. La reproduction, la modification et la diffusion sont strictement interdites sans accord préalable de l'architecte.